II DIÁLOGOS DE PASTORAL JUVENIL

PASTORAL EN EL METAVERSO

INTELIGENCIA ARTIFICIAL VS INTELIGENCIA PASTORAL

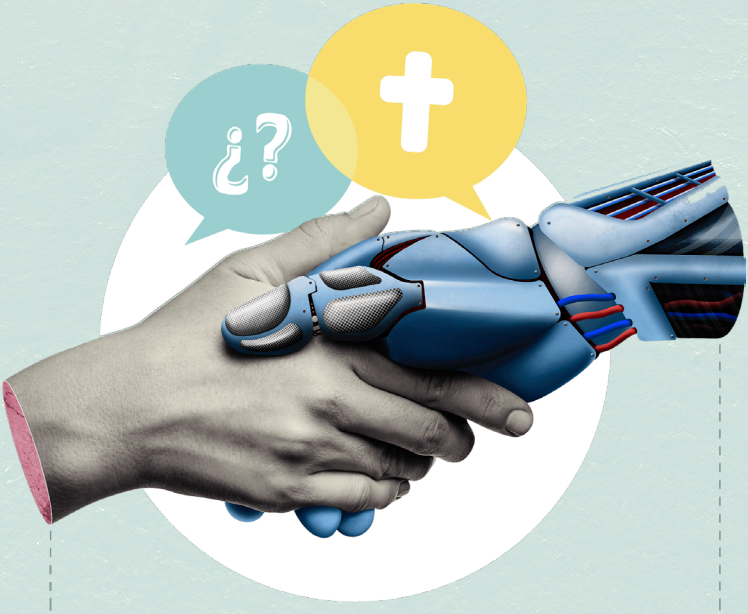

MADRID, 12 DE ABRIL DE 2024

SALESIANOS CASA INSPECTORIAL
C/ MARQUÉS DE LA VALDAVIA, 2, 28012 MADRID

INSCRIPCIONES HASTA COMPLETAR AFORO
PLAZO MÁXIMO DE INSCRIPCIÓN | VIERNES, 29 DE MARZO DE 2024 | Coste: 50€

salesianos
CENTRO NACIONAL SALESIANO
DE PASTORAL JUVENIL

CCS

II DIÁLOGOS DE PASTORAL JUVENIL

PASTORAL EN EL METAVERSO

INTELIGENCIA ARTIFICIAL VS INTELIGENCIA PASTORAL

En nombre del **Centro Nacional Salesiano de Pastoral Juvenil** (Madrid) y la **Editorial CCS**, les invitamos a nuestros *Diálogos de Pastoral Juvenil.* Se trata de una jornada de estudio y reflexión que desarrollaremos en Madrid (Salesianos – Atocha) el día 12 de abril de 2024 con el tema **"Pastoral en metaverso: inteligencia artificial VS inteligencia pastoral".**

Los objetivos de la jornada son:

- Dialogar con la inmersión tecnológica y el transhumanismo desde los planteamientos de la antropología cristiana
- Reflexionar sobre los desafíos de la IA a la acción educativa y pastoral
- Plantear las cuestiones éticas que plantea el desarrollo de la IA con una mirada particular al mundo de los jóvenes

Los destinatarios de esta jornada son:

- Profesores y formadores en el ámbito de la escuela
- Educadores sociales
- Animadores y monitores de las plataformas de tiempo libre
- Catequistas y animadores de la educación en la fe
- Formadores de otros ámbitos educativos.

El encuentro está organizado por los salesianos de España, **abierto a todas las realidades congregacionales, eclesiales y educativas en general.**

salesianos
CENTRO NACIONAL SALESIANO DE PASTORAL JUVENIL

CCS

HORARIO

II DIÁLOGOS DE PASTORAL JUVENIL

PASTORAL EN METAVERSO:
INTELIGENCIA ARTIFICIAL VS INTELIGENCIA PASTORAL

10.00 Apertura de la Jornada. Bienvenida. Oración. Saludo y presentación

Don Fernando García Sánchez
Inspector Provincial de Salesianos SSM

10.40 Primera ponencia

Mundo virtual e inteligencia artificial: desafíos a la acción pastoral

Jaime Tatay, SI
Universidad Pontificia de Comillas

11.15 Preguntas

11.15 Descanso-café

12.15 Mesa redonda. Diálogos en la frontera

Cuestiones éticas ante el desarrollo de la inteligencia artificial

Juan Ramón La Parra
Sacerdote de la diócesis de Barcelona

José Fernando Juan
Profesor de filosofía y educador en Marianistas

Modera: ***Koldo Gutiérrez,*** *sdb*

13.45 Comida

16.00 Entrevista: **Inteligencia artificial vs inteligencia emocional en la educación**

Carmen Pellicer
Teóloga y pedagoga. Presidenta de la Fundación Trilema

17.30 Presentación del documento de la Santa Sede: **"Hacia una plena presencia"**

Francisco Javier Valiente, *sdb*
Periodista y delegado de comunicación de Salesianos - España

18.00 Clausura. Despedida

II DIÁLOGOS DE PASTORAL JUVENIL

PASTORAL EN EL METAVERSO

INTELIGENCIA ARTIFICIAL VS INTELIGENCIA PASTORAL

MADRID, 12 DE ABRIL DE 2024

SALESIANOS CASA INSPECTORIAL
C/ MARQUÉS DE LA VALDAVIA, 2, 28012 MADRID

COSTE INSCRIPCIÓN | 50€

Fecha límite de inscripción
29 de marzo de 2024

INCRIPCIONES HASTA
COMPLETAR AFORO

Formulario de Inscripción online **aquí**.

#DialogosPJ

Síguenos en **SalesianosES**

salesianos
CENTRO NACIONAL SALESIANO
DE PASTORAL JUVENIL

CCS